



**КОМИТЕТ ИМУЩЕСТВЕННЫХ ОТНОШЕНИЙ
АДМИНИСТРАЦИИ ПЕРМСКОГО МУНИЦИПАЛЬНОГО ОКРУГА**

РЕШЕНИЕ

о размещении объектов № 1614

Пермский край
Пермский округ

07.07.2023

Комитет имущественных отношений администрации Пермского муниципального округа разрешает Акционерному обществу «Газпром газораспределение Пермь» (ИНН 5902183841, ОГРН 1025900512670, почтовый адрес: 614000, г. Пермь, ул. Петропавловская, 43)

размещение объекта «Газопровод-ввод до границы земельного участка по адресу: Вишневая ул. 36, Гамы д., (газопровод давлением до 1.2 Мпа, для размещения которого не требуется разрешения на строительство)»

на землях муниципальная собственность

на срок 1 год с 07.07.2023 г. по 07.07.2024 г.

Местоположение: Пермский край, Пермский м.о., д. Гамы, ул. Вишневая.

Приложение: схема предполагаемых к использованию земель или части земельного участка.

Особые условия использования:

1. При размещении объекта учесть параметры ширины проезда улично-дорожной сети, во избежание сужения полосы отвода дороги.
2. Получение разрешения на производство земляных работ.

Заместитель председателя комитета,
начальник отдела муниципального
земельного контроля

(подпись, печать)

М.В. Королева



Схема предполагаемых к использованию земель или части земельного участка

Объект: "Газопровод-ввод до границы земельного участка по адресу: Вишневая ул 36, Гамы д"

Местоположение: Пермский край, Пермский муниципальный округ, д. Гамы, ул. Вишневая

Площадь земель или части земельного участка, кв.м.: 153

Категория земель: земли населённых пунктов

Вид разрешенного использования земельного участка: Для ведения личного подсобного хозяйства

№ точки границы	Каталог координат (МСК-59), м	
	X	Y
1	519058.01	2205470.68
2	519058.12	2205477.04
3	519057.74	2205486.82
4	519048.27	2205483.59
5	519048.66	2205473.80
6	519048.55	2205467.48

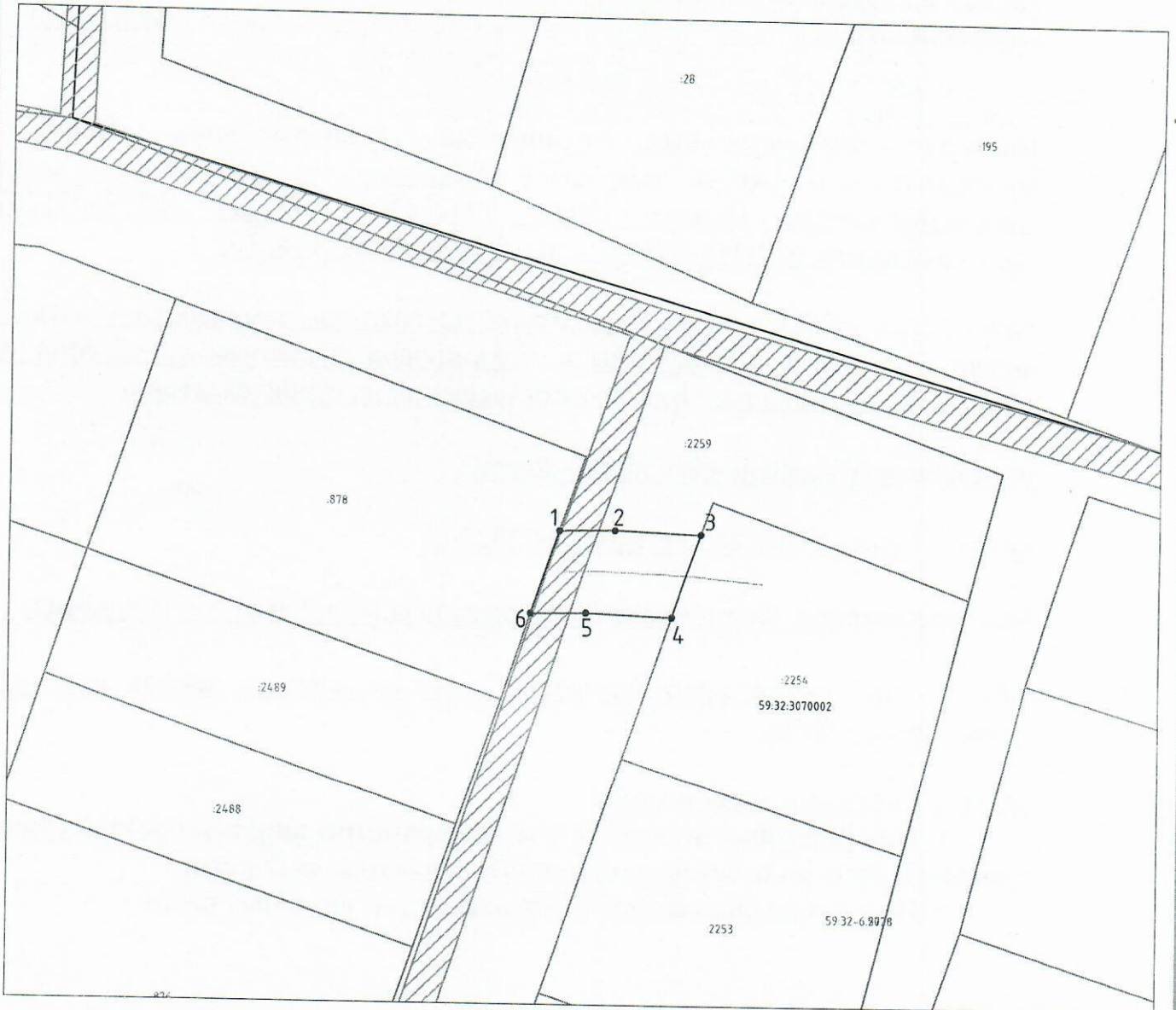

Условные обозначения:

Масштаб 1:500

- 1 — 2 — граница предполагаемых к использованию земель или частей земельного участка;
- граница земельного участка ранее учтенного в ЕГРН;
- границы кадастрового квартала;
- 59:32:1760001 :1634 — номер кадастрового квартала;
- кадастровый номер земельного участка в кадастровом квартале;
- - - проектируемый газопровод-ввод (в подземном исполнении);
- - - существующий газопровод;
- ▨ граница зоны с особыми условиями использования территории учтенная в ЕГРН;

Описание границ смежных землепользователей:
 от т.1 до т.3 — земельный участок с кадастровым номером 59:32:3070002:2259
 от т.3 до т.4 — земельный участок с кадастровым номером 59:32:3070002:2254
 от т.4 до т.6 — земельный участок с кадастровым номером 59:32:3070002:2259
 от т.6 до т.1 — земельный участок с кадастровым номером 59:32:3070002:878

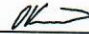
Заявитель 
(подпись, расшифровка подписи)
 (для юридических лиц и ИП)

Косачев О.В., по доверенности
 №1853 от. 28.12.2022

Верно